EVIDENCIAS

Tipo	*PREVENTIVO*	Ticket	94265

SAP	70023256

Reparación	*MANTENIMIENTO PREVENTIVO DE 250 HRS*

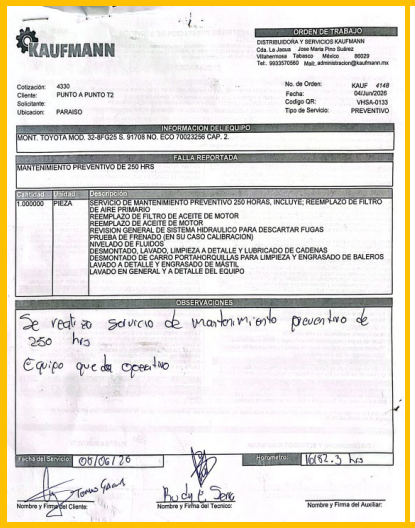

KAUFMANN

ORDEN DE TRABAJO

DISTRIBUIDORA Y SERVICIOS KAUFMANN
Cda. La Jesua José María Pino Suárez
Villahermosa Tabasco México 86029
Tel.: 9933070850 Mail: administracion@kaufmann.mx

Cotización: 4330
Cliente: PUNTO A PUNTO T2
Solicitante:
Ubicacion: PARAISO

No. de Orden: KAUF 4148
Fecha: 04/Jun/2026
Codigo QR: VHSA-0133
Tipo de Servicio: PREVENTIVO

INFORMACION DEL EQUIPO
MONT. TOYOTA MOD. 32-8FG25 S. 91708 NO. ECO 70023256 CAP. 2.

FALLA REPORTADA
MANTENIMIENTO PREVENTIVO DE 250 HRS

Cantidad	Unidad	Descripción
1.000000	PIEZA	SERVICIO DE MANTENIMIENTO PREVENTIVO 250 HORAS, INCLUYE: REEMPLAZO DE FILTRO DE AIRE PRIMARIO REEMPLAZO DE FILTRO DE ACEITE DE MOTOR REEMPLAZO DE ACEITE DE MOTOR REVISION GENERAL DE SISTEMA HIDRAULICO PARA DESCARTAR FUGAS PRUEBA DE FRENADO (EN SU CASO CALIBRACION) NIVELADO DE FLUIDOS DESMONTADO, LAVADO, LIMPIEZA A DETALLE Y LUBRICADO DE CADENAS DESMONTADO DE CARRO PORTAHORQUILLAS PARA LIMPIEZA Y ENGRASADO DE BALEROS LAVADO A DETALLE Y ENGRASADO DE MASTIL LAVADO EN GENERAL Y A DETALLE DEL EQUIPO

OBSERVACIONES
Se realizo servicio de mantenimiento preventivo de 250 hrs
Equipo queda operativo

Fecha del Servicio: 05/06/26 Horometro: 16182.3 hrs

Nombre y Firma del Cliente: Nombre y Firma del Tecnico: Nombre y Firma del Auxiliar:

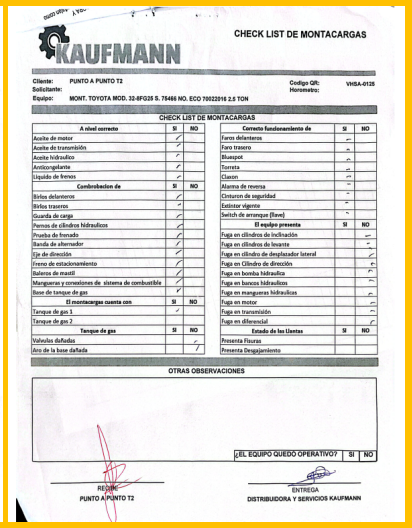

KAUFMANN

CHECK LIST DE MONTACARGAS

Cliente: PUNTO A PUNTO T2
Solicitante:
Equipo: MONT. TOYOTA MOD. 32-8FG25 S. 75466 NO. ECO 70022016 2.5 TON
Codigo QR: VHSA-0125
Horometro:

CHECK LIST DE MONTACARGAS

A nivel correcto	SI	NO
Aceite de motor	✓	
Aceite de transmisión	✓	
Aceite hidraulico	✓	
Anticongelante	✓	
Liquido de frenos	✓	
Cambrobadon de	**SI**	**NO**
Birlos delanteros	✓	
Birlos traseros	✓	
Guarda de carga	✓	
Pernos de cilindros hidraulicos	✓	
Prueba de frenado	✓	
Banda de ahernedor	✓	
Eje de dirección	✓	
Freno de estacionamiento	✓	
Baleros de mastil	✓	
Mangueras y conexiones de sistema de combustible	✓	
Base de tanque de gas	✓	
El montacargas cuenta con	**SI**	**NO**
Tanque de gas 1	✓	
Tanque de gas 2		
Tanque de gas	**SI**	**NO**
Valvulas dañadas		✓
Aro de la base dañada		✓

Correcto funcionamiento de	SI	NO
Faros delanteros	✓	
Faro trasero	✓	
Bluespot	✓	
Torreta	✓	
Claxon	✓	
Alarma de reversa	✓	
Cinturon de seguridad	✓	
Extintor vigente	✓	
Switch de arranque (llave)	✓	
El equipo presenta	**SI**	**NO**
Fuga en cilindros de inclinación		✓
Fuga en cilindros de levante		✓
Fuga en cilindro de desplazador lateral		✓
Fuga en Cilindro de dirección		✓
Fuga en bomba hidraulica		✓
Fuga en bancos hidraulicos		✓
Fuga en mangueras hidraulicas		✓
Fuga en motor		✓
Fuga en transmisión		✓
Fuga en diferencial		✓
Estado de las Llantas	**SI**	**NO**
Presenta Fisuras		
Presenta Desgajamiento		

OTRAS OBSERVACIONES

¿EL EQUIPO QUEDO OPERATIVO? SI NO

RECIBE
PUNTO A PUNTO T2

ENTREGA
DISTRIBUIDORA Y SERVICIOS KAUFMANN

DRENADO DE ACEITE DE MOTOR

REEMPLAZO DE FILTRO DE ACEITE

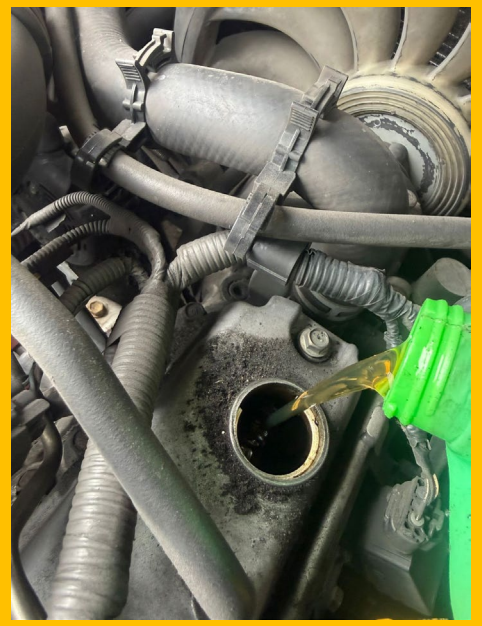

REEMPLAZO DE ACEITE DE MOTOR

Recomendaciones

- SE RECOMIENDA REALIZAR EL MANTENIMIENTO PREVENTIVO DE LA UNIDAD PERIÓDICAMENTE Y EN FORMA PARA EVITAR DAÑOS EN EL EQUIPO

EVIDENCIAS

Tipo	*PREVENTIVO*	Ticket	94265

SAP	70023256

Reparación	*MANTENIMIENTO PREVENTIVO DE 250 HRS, REEMPLAZO DE FILTRO DE AIRE.*

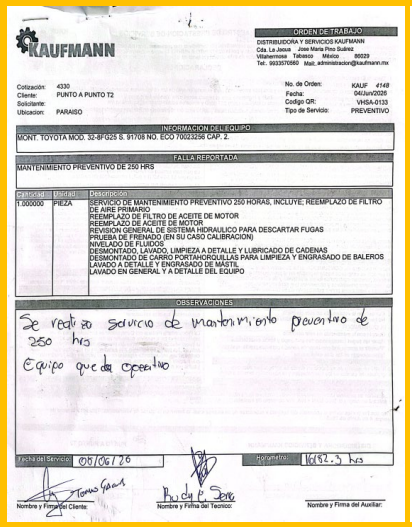

KAUFMANN

ORDEN DE TRABAJO

DISTRIBUIDORA Y SERVICIOS KAUFMANN
Cda. La Jesus José María Pino Suárez
Villahermosa Tabasco México 86029
Tel.: 9933070850 Mail: administracion@kaufmann.mx

Cotización: 4330
Cliente: PUNTO A PUNTO T2
Solicitante:
Ubicacion: PARAISO

No. de Orden: KAUF 4148
Fecha: 04/Jun/2026
Codigo QR: VHSA-0133
Tipo de Servicio: PREVENTIVO

INFORMACION DEL EQUIPO
MONT. TOYOTA MOD. 32-8FG25 S. 91708 NO. ECO 70023256 CAP. 2.

FALLA REPORTADA
MANTENIMIENTO PREVENTIVO DE 250 HRS

Cantidad	Unidad	Descripción
1.000000	PIEZA	SERVICIO DE MANTENIMIENTO PREVENTIVO 250 HORAS, INCLUYE: REEMPLAZO DE FILTRO DE AIRE PRIMARIO REEMPLAZO DE FILTRO DE ACEITE DE MOTOR REEMPLAZO DE ACEITE DE MOTOR REVISION GENERAL DE SISTEMA HIDRAULICO PARA DESCARTAR FUGAS PRUEBA DE FRENADO (EN SU CASO CALIBRACION) NIVELADO DE FLUIDOS DESMONTADO, LAVADO, LIMPIEZA A DETALLE Y LUBRICADO DE CADENAS DESMONTADO DE CARRO PORTAHORQUILLAS PARA LIMPIEZA Y ENGRASADO DE BALEROS LAVADO A DETALLE Y ENGRASADO DE MASTIL LAVADO EN GENERAL Y A DETALLE DEL EQUIPO

OBSERVACIONES
Se realizo servicio de mantenimiento preventivo de 250 hrs
Equipo queda operativo

Fecha del Servicio: 05/06/26 Horometro: 16182.3 hrs

Nombre y Firma del Cliente: Nombre y Firma del Tecnico: Nombre y Firma del Auxiliar:

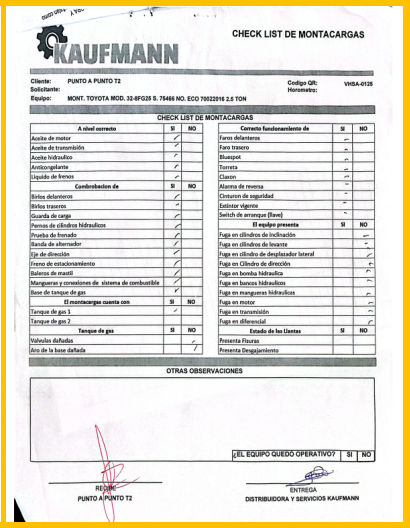

KAUFMANN

CHECK LIST DE MONTACARGAS

Cliente: PUNTO A PUNTO T2
Solicitante:
Equipo: MONT. TOYOTA MOD. 32-8FG25 S. 76466 NO. ECO 70022016 2.5 TON
Codigo QR: VHSA-0125
Horometro:

CHECK LIST DE MONTACARGAS

A nivel correcto	SI	NO
Aceite de motor	✓	
Aceite de transmisión	✓	
Aceite hidraulico	✓	
Anticongelante	✓	
Liquido de frenos	✓	
Cambrobadon de	**SI**	**NO**
Birlos delanteros	✓	
Birlos traseros	✓	
Guarda de carga	✓	
Pernos de cilindros hidraulicos	✓	
Prueba de frenado	✓	
Banda de alternador	✓	
Eje de dirección	✓	
Freno de estacionamiento	✓	
Baleros de mastil	✓	
Mangueras y conexiones de sistema de combustible	✓	
Base de tanque de gas	✓	
El montacargas cuenta con	**SI**	**NO**
Tanque de gas 1	✓	
Tanque de gas 2		
Tanque de gas	**SI**	**NO**
Valvulas dañadas		✓
Aro de la base dañada		✓

Correcto funcionamiento de	SI	NO
Faros delanteros	✓	
Faro trasero	✓	
Bluespot	✓	
Torreta	✓	
Claxon	✓	
Alarma de reversa	✓	
Cinturon de seguridad	✓	
Extintor vigente	✓	
Switch de arranque (llave)	✓	
El equipo presenta	**SI**	**NO**
Fuga en cilindros de inclinación		✓
Fuga en cilindros de levante		✓
Fuga en cilindro de desplazador lateral		✓
Fuga en Cilindro de dirección		✓
Fuga en bomba hidraulica		✓
Fuga en bancos hidraulicos		✓
Fuga en mangueras hidraulicas		✓
Fuga en motor		✓
Fuga en transmisión		✓
Fuga en diferencial		✓
Estado de las Llantas	**SI**	**NO**
Presenta Fisuras		
Presenta Desgajamiento		

OTRAS OBSERVACIONES

¿EL EQUIPO QUEDO OPERATIVO? SI NO

RECIBE
PUNTO A PUNTO T2

ENTREGA
DISTRIBUIDORA Y SERVICIOS KAUFMANN

FILTRO DE AIRE

REEMPLAZO DE FILTRO DE AIRE

SUMINISTRODE FILTRO DE AIRE INSTALADO

Recomendaciones

- SE RECOMIENDA REALIZAR EL MANTENIMIENTO PREVENTIVO DE LA UNIDAD PERIÓDICAMENTE Y EN FORMA PARA EVITAR DAÑOS EN EL EQUIPO

EVIDENCIAS

Tipo	*PREVENTIVO*	Ticket	94265

SAP	70023256

Reparación	*MANTENIMIENTO PREVENTIVO DE 250 HRS, LIMPIEZA A DETALLE DEL EQUIPO*

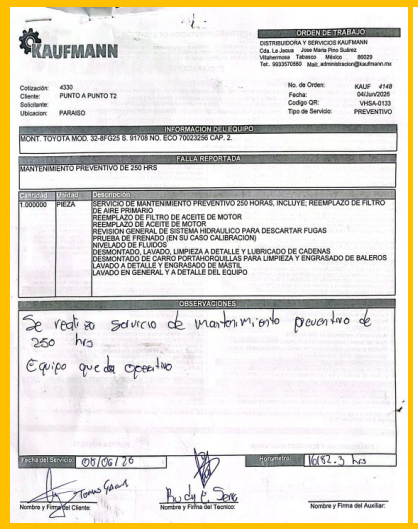

KAUFMANN

ORDEN DE TRABAJO

DISTRIBUIDORA Y SERVICIOS KAUFMANN
Cda. La Jaula José María Pino Suárez
Villahermosa Tabasco México 86029
Tel.: 9933070850 Mail: administracion@kaufmann.mx

Cotización: 4330
Cliente: PUNTO A PUNTO T2
Solicitante:
Ubicacion: PARAISO

No. de Orden: KAUF 4148
Fecha: 04/Jun/2026
Codigo QR: VHSA-0133
Tipo de Servicio: PREVENTIVO

INFORMACION DEL EQUIPO
MONT. TOYOTA MOD. 32-8FG25 S. 91708 NO. ECO 70023256 CAP. 2.

FALLA REPORTADA
MANTENIMIENTO PREVENTIVO DE 250 HRS

Cantidad	Unidad	Descripción
1.000000	PIEZA	SERVICIO DE MANTENIMIENTO PREVENTIVO 250 HORAS, INCLUYE; REEMPLAZO DE FILTRO DE AIRE PRIMARIO REEMPLAZO DE FILTRO DE ACEITE DE MOTOR REEMPLAZO DE ACEITE DE MOTOR REVISION GENERAL DE SISTEMA HIDRAULICO PARA DESCARTAR FUGAS PRUEBA DE FRENADO (EN SU CASO CALIBRACION) NIVELADO DE FLUIDOS DESMONTADO, LAVADO, LIMPIEZA A DETALLE Y LUBRICADO DE CADENAS DESMONTADO DE CARRO PORTAHORQUILLAS PARA LIMPIEZA Y ENGRASADO DE BALEROS LAVADO A DETALLE Y ENGRASADO DE MASTIL LAVADO EN GENERAL Y A DETALLE DEL EQUIPO

OBSERVACIONES
Se realizo servicio de mantenimiento preventivo de 250 hrs
Equipo quedo operativo

Fecha del Servicio: 05/06/26 Horometro: 16182.3 hrs

Nombre y Firma del Cliente: Nombre y Firma del Tecnico: Nombre y Firma del Auxiliar:

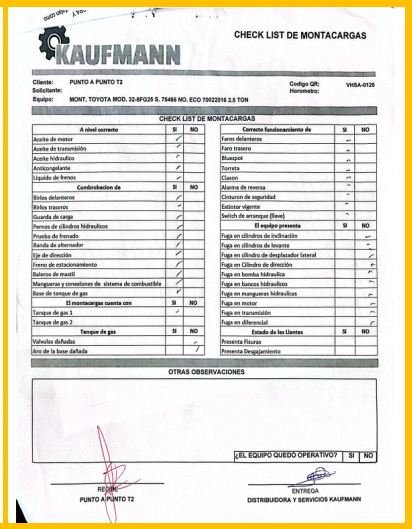

KAUFMANN

CHECK LIST DE MONTACARGAS

Cliente: PUNTO A PUNTO T2
Solicitante:
Equipo: MONT. TOYOTA MOD. 32-8FG25 S. 78466 NO. ECO 70023016 2.5 TON
Codigo QR: VHSA-0125
Horometro:

CHECK LIST DE MONTACARGAS

A nivel correcto	SI	NO
Aceite de motor	✓	
Aceite de transmisión	✓	
Aceite hidraulico	✓	
Anticongelante	✓	
Liquido de frenos	✓	
Cambrobadon de	**SI**	**NO**
Birlos delanteros	✓	
Birlos traseros	✓	
Guarda de carga	✓	
Pernos de cilindros hidraulicos	✓	
Prueba de frenado	✓	
Banda de alternador	✓	
Eje de dirección	✓	
Freno de estacionamiento	✓	
Baleros de mastil	✓	
Mangueras y conexiones de sistema de combustible	✓	
Base de tanque de gas	✓	
El montacargas cuenta con	**SI**	**NO**
Tanque de gas 1	✓	
Tanque de gas 2		
Tanque de gas	**SI**	**NO**
Valvulas dañadas		✓
Aro de la base dañada		✓

Correcto funcionamiento de	SI	NO
Faros delanteros	✓	
Faro trasero	✓	
Bluespot	✓	
Torreta	✓	
Claxon	✓	
Alarma de reversa	✓	
Cinturon de seguridad	✓	
Extintor vigente	✓	
Switch de arranque (llave)	✓	
El equipo presenta	**SI**	**NO**
Fuga en cilindros de inclinación		✓
Fuga en cilindros de levante		✓
Fuga en cilindro de desplazador lateral		✓
Fuga en Cilindro de dirección		✓
Fuga en bomba hidraulica		✓
Fuga en bancos hidraulicos		✓
Fuga en mangueras hidraulicas		✓
Fuga en motor		✓
Fuga en transmisión		✓
Fuga en diferencial		✓
Estado de las Llantas	**SI**	**NO**
Presenta Fisuras		
Presenta Desgajamiento		

OTRAS OBSERVACIONES

¿EL EQUIPO QUEDO OPERATIVO? SI NO

RECIBE
PUNTO A PUNTO T2

ENTREGA
DISTRIBUIDORA Y SERVICIOS KAUFMANN

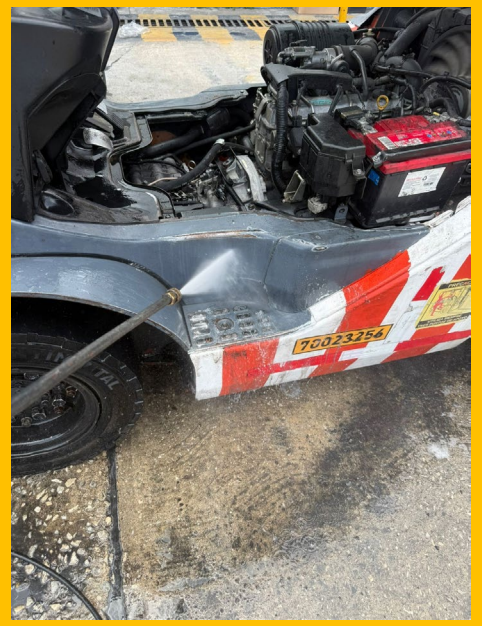

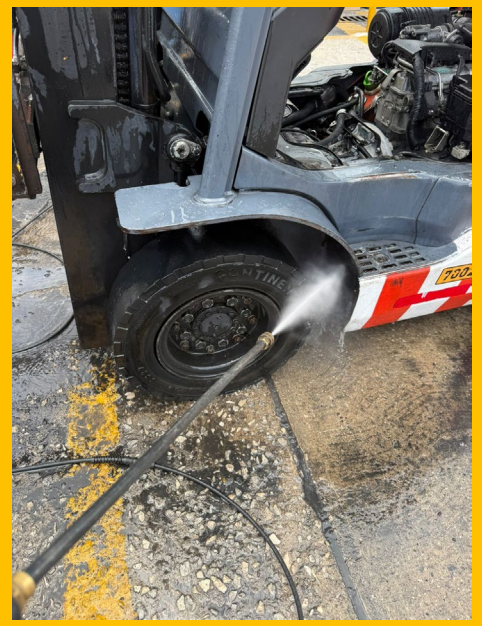

Recomendaciones

- SE RECOMIENDA REALIZAR EL MANTENIMIENTO PREVENTIVO DE LA UNIDAD PERIÓDICAMENTE Y EN FORMA PARA EVITAR DAÑOS EN EL EQUIPO