EVIDENCIAS

Tipo	*CORRECTIVO*	Ticket	84190

SAP	70025688

Reparación	*REEMPLAZO DE MOTOR NUEVO ¾, SOPORTE DE MOTOR Y RELLENO DE ACEITE DE MOTOR (5 LTS)*

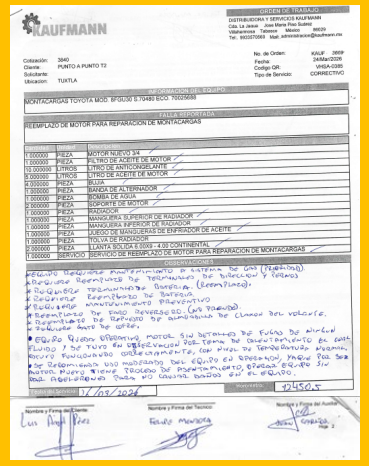

KAUFMANN

ORDEN DE TRABAJO
DISTRIBUIDORA Y SERVICIOS KAUFMANN
Cda. La Jarcia Jose Maria Pino Suárez
Villahermosa - Tabasco México 86039
Tel. 9933370569 Mail: administracion@kaufmann.mx

Cotización: 3840
Cliente: PUNTO A PUNTO T2
Solicitante:
Ubicación: TUXTLA

No. de Orden: KAUF 2859
Fecha: 24/Mar/2026
Codigo QR: VHSA-0385
Tipo de Servicio: CORRECTIVO

DESCRIPCIÓN DEL EQUIPO
MONTACARGAS TOYOTA MOD. 8FGU30 S.70489 ECO. 70025688

FALLA REPORTADA
REEMPLAZO DE MOTOR PARA REPARACIÓN DE MONTACARGAS

1.000000	PIEZA	MOTOR NUEVO ¾
1.000000	PIEZA	FILTRO DE ACEITE DE MOTOR
10.000000	LITROS	LITRO DE ANTICONGELANTE
5.000000	LITROS	LITRO DE ACEITE DE MOTOR
4.000000	PIEZA	SILLÓN
1.000000	PIEZA	BANDA DE ALTERNADOR
1.000000	PIEZA	BOMBA DE AGUA
1.000000	PIEZA	SOPORTE DE MOTOR
1.000000	PIEZA	RADIADOR
1.000000	PIEZA	MANGUERA SUPERIOR DE RADIADOR
1.000000	PIEZA	MANGUERA INFERIOR DE RADIADOR
1.000000	PIEZA	JUEGO DE MANGUERAS DE ENFRIADOR DE ACEITE
1.000000	PIEZA	TOLVA DE RADIADOR
2.000000	PIEZA	LLANTA SOLIDA 6.00X9 - 4.00 CONTINENTAL
1.000000	SERVICIO	SERVICIO DE REEMPLAZO DE MOTOR PARA REPARACIÓN DE MONTACARGAS

OBSERVACIONES
Equipo requiere mantenimiento a sistema de gas (reparación).
Requiere reparación de terminales de bulbos y faros.
Requiere reparación batería. (Reemplazo).
Requiere reemplazo de batería.
Requiere mantenimiento preventivo.
Reemplazo de sello reversado. (Ya trabajado).
Reemplazo de refuerzo de aluminio de chasis del volante.
Reparación de cofre.
Equipo quedó operativo, motor sin detalles de fuga de aceite, fluido y de tubo en observación por tema de desvanecimiento de gas, equipo funcionando correctamente, con nivel de temperatura adecuado.
Se recomienda un mantenimiento del equipo en operación, pasar por su mantenimiento tiene tiempo de mantenimiento, operar equipo sin mal rendimiento para no causar daños al equipo.

Total: 12450.5
17/03/2026

Nombre y Firma del Cliente: Luis Angel Pérez
Nombre y Firma del Técnico: Fernando Menéndez
Nombre y Firma del Auditor: Gerardo Hdz

Recomendaciones

- SE RECOMIENDA REALIZAR EL MANTENIMIENTO PREVENTIVO DE LA UNIDAD PERIÓDICAMENTE Y EN FORMA PARA EVITAR DAÑOS EN EL EQUIPO.

EVIDENCIAS

Tipo	*CORRECTIVO*	Ticket	84190
SAP	70025688	Reparación	*REEMPLAZO DE FILTRO DE ACEITE DE MOTOR Y ANTICONGELANTE (10 LTS)*

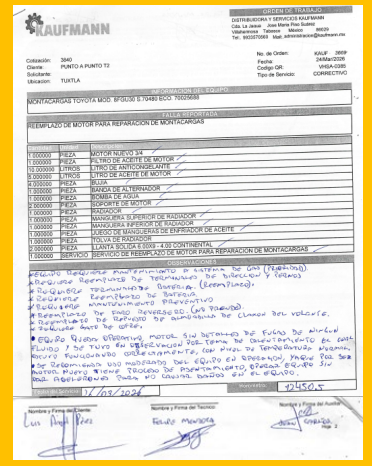

KAUFMANN

ORDEN DE TRABAJO

DISTRIBUIDORA Y SERVICIOS KAUFMANN
Cda. La Jaula Juan Maria Rico Suárez
Villahermosa Tabasco México 86020
Tel. 9933570068 Mail: administracion@kaufmann.mx

Cotización: 3840
Cliente: PUNTO A PUNTO T2
Solicitante:
Ubicación: TUXTLA

No. de Orden: KAUF 2669P
Fecha: 24Mar2026
Codigo QR: VHSA-0385
Tipo de Servicio: CORRECTIVO

DESCRIPCIÓN DEL EQUIPO

MONTACARGAS TOYOTA MOD. 8FGU30 S.70489 ECO. 70025688

FALLA REPORTADA

REEMPLAZO DE MOTOR PARA REPARACIÓN DE MONTACARGAS

1.000000	PIEZA	MOTOR NUEVO 3/4
1.000000	PIEZA	FILTRO DE ACEITE DE MOTOR
10.000000	LITROS	LITRO DE ANTICONGELANTE
8.000000	LITROS	LITRO DE ACEITE DE MOTOR
4.000000	PIEZA	SILOX
1.000000	PIEZA	BANDA DE ALTERNADOR
1.000000	PIEZA	BOMBA DE AGUA
2.000000	PIEZA	SOPORTE DE MOTOR
1.000000	PIEZA	RADIADOR
1.000000	PIEZA	MANGUERA SUPERIOR DE RADIADOR
1.000000	PIEZA	MANGUERA INFERIOR DE RADIADOR
1.000000	PIEZA	JUEGO DE MANGUERAS DE ENFRIADOR DE ACEITE
1.000000	PIEZA	TOLVA DE RADIADOR
2.000000	PIEZA	LLANTA SOLIDA 6.00/9 - 4.00 CONTINENTAL
1.000000	SERVICIO	SERVICIO DE REEMPLAZO DE MOTOR PARA REPARACIÓN DE MONTACARGAS

OBSERVACIONES

Requiere mantenimiento a sistema de gas (reparado).
Requiere reparación de terminales de bujías y tubos.
Requiere reemplazo de batería. (Reemplazo).
Requiere reemplazo de batería.
Requiere mantenimiento preventivo.
Reemplazo de cinto reversado. (Ya tenido)
Reemplazo de refrigerante de almohadilla de clamp del volante.
Revisar nivel de aceite.
Equipo requiere apertura motor sin detalles de fuga de aceite, fluido y de tubo en observación por falta de abastecimiento de gas. Equipo funcionando correctamente, con nivel de temperatura aceptable.
Se recomienda una inspección del equipo en operación para ver si presenta tiene trabajo de mantenimiento, porque equipo sin motor puede dar problemas en el equipo.

Fecha de Entrega: 17/03/2026 Horómetro: 12450.5

Nombre y Firma del Cliente: Luis Angel Pérez
Nombre y Firma del Técnico: Fernando Menéndez
Nombre y Firma del Auditor: Gerardo Hdz. J.

Recomendaciones

- SE RECOMIENDA REALIZAR EL MANTENIMIENTO PREVENTIVO DE LA UNIDAD PERIÓDICAMENTE Y EN FORMA PARA EVITAR DAÑOS EN EL EQUIPO.

EVIDENCIAS

Tipo	*CORRECTIVO*	Ticket	84190
SAP	70025688	Reparación	*REEMPLAZO DE BOMBA DE AGUA Y BANDA DE ALTERNADOR*

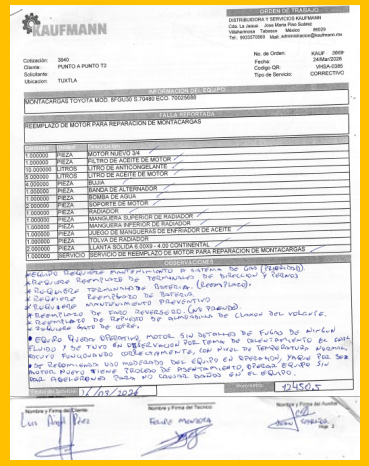

KAUFMANN

DISTRIBUIDORA Y SERVICIOS KAUFMANN
Cda. La Jarcia Jose Maria Pino Suárez
Villahermosa - Tabasco México 86039
Tel. 9933701868 Mail: administracion@kaufmann.mx

Cotización: 3840
Cliente: PUNTO A PUNTO T2
Solicitante:
Ubicación: TUXTLA

No. de Orden: KAUF 2669
Fecha: 24/Mar/2026
Codigo QR: V4SA-0385
Tipo de Servicio: CORRECTIVO

DESCRIPCIÓN DEL EQUIPO
MONTACARGAS TOYOTA MOD. 8FGU30 S.70480 ECO. 70025688

FALLA REPORTADA
REEMPLAZO DE MOTOR PARA REPARACIÓN DE MONTACARGAS

1.000000	PIEZA	MOTOR NUEVO 3.4
1.000000	PIEZA	FILTRO DE ACEITE DE MOTOR
10.000000	LITROS	LITRO DE ANTICONGELANTE
8.000000	LITROS	LITRO DE ACEITE DE MOTOR
4.000000	PIEZA	SILICÓN
1.000000	PIEZA	BANDA DE ALTERNADOR
1.000000	PIEZA	BOMBA DE AGUA
2.000000	PIEZA	SOPORTE DE MOTOR
1.000000	PIEZA	RADIADOR
1.000000	PIEZA	MANGUERA SUPERIOR DE RADIADOR
1.000000	PIEZA	MANGUERA INFERIOR DE RADIADOR
1.000000	PIEZA	JUEGO DE MANGUERAS DE ENFRIADOR DE ACEITE
1.000000	PIEZA	TOLVA DE RADIADOR
2.000000	PIEZA	LLANTA SOLIDA 8.00X8 - 4.00 CONTINENTAL
1.000000	SERVICIO	SERVICIO DE REEMPLAZO DE MOTOR PARA REPARACIÓN DE MONTACARGAS

OBSERVACIONES
Equipo requiere mantenimiento a sistema de gas (reparación).
Requiere reparación de terminales de bulbos y tubos.
Requiere reparación bomba. (Reemplazo).
Requiere reparación de batería.
Requiere mantenimiento preventivo.
Reemplazo de cable reversado. (ya realizado).
Reparación de refuerzo de almohadilla de clamps del volante.
Revisar nivel de aceite.
Equipo requiere reparación motor sin detalles de fuga de aceite fluido y de tubo en observación por falta de desvertimiento de este fluido y de tubo en observación, con fuga de temperatura excesiva. Equipo funcionando correctamente, con fuga de temperatura excesiva. Se recomienda una inspección del equipo en operación para que se recomienda tiene trabajo de mantenimiento, operar equipo sin motor. Equipo tiene trabajo de mantenimiento, operar equipo sin motor. Equipo operado para no causar daños en el equipo.

Fecha de Inicio: 17/03/2026 Horómetro: 12450.5

Nombre y Firma del Cliente: Luis Angel Pérez
Nombre y Firma del Técnico: Fernando Menendez
Nombre y Firma del Auditor: Gerardo Hdz. J.

Recomendaciones

- SE RECOMIENDA REALIZAR EL MANTENIMIENTO PREVENTIVO DE LA UNIDAD PERIÓDICAMENTE Y EN FORMA PARA EVITAR DAÑOS EN EL EQUIPO.

EVIDENCIAS

SAP	70025688

Tipo	*CORRECTIVO*	Ticket	84190
Reparación	*REEMPLAZO DE RADIADOR, MANGUERA SUPERIOR E INFERIOR DE RADIADOR, JUEGO DE MANGUERAS DE ENFRIADOR DE ACEITE Y TOLVA DE RADIADOR.*		

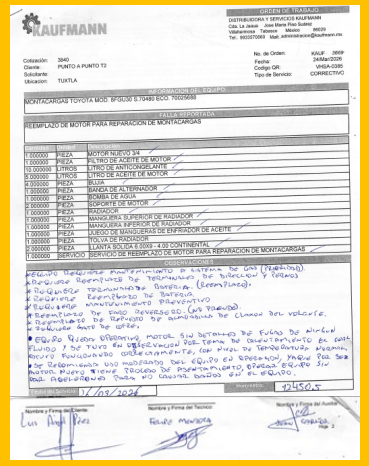

KAUFMANN

ORDEN DE TRABAJO
DISTRIBUIDORA Y SERVICIOS KAUFMANN
Cda. La Jarcia Jose Maria Pino Suárez
Villahermosa Tabasco México 86039
Tel. 9933370569 Mail: administracion@kaufmann.mx

Cotización: 3840
Cliente: PUNTO A PUNTO T2
Solicitante:
Ubicación: TUXTLA

No. de Orden: KAUF 2669
Fecha: 24/Mar/2026
Codigo QR: VHSA-0385
Tipo de Servicio: CORRECTIVO

DESCRIPCIÓN DEL EQUIPO
MONTACARGAS TOYOTA MOD. 8FGU30 S.70480 ECO. 70025688

FALLA REPORTADA
REEMPLAZO DE MOTOR PARA REPARACIÓN DE MONTACARGAS

1.000000	PIEZA	MOTOR NUEVO 3.4
1.000000	PIEZA	FILTRO DE ACEITE DE MOTOR
10.000000	LITROS	LITRO DE ANTICONGELANTE
10.000000	LITROS	LITRO DE ACEITE DE MOTOR
6.000000	PIEZA	SILOX
1.000000	PIEZA	BANDA DE ALTERNADOR
1.000000	PIEZA	BOMBA DE AGUA
2.000000	PIEZA	SOPORTE DE MOTOR
1.000000	PIEZA	RADIADOR
1.000000	PIEZA	MANGUERA SUPERIOR DE RADIADOR
1.000000	PIEZA	MANGUERA INFERIOR DE RADIADOR
1.000000	PIEZA	JUEGO DE MANGUERAS DE ENFRIADOR DE ACEITE
1.000000	PIEZA	TOLVA DE RADIADOR
2.000000	PIEZA	LLANTA SOLIDA 6.00/9 - 4.00 CONTINENTAL
1.000000	SERVICIO	SERVICIO DE REEMPLAZO DE MOTOR PARA REPARACIÓN DE MONTACARGAS

OBSERVACIONES
Equipo requiere mantenimiento a sistema de gas (reparación).
Requiere reemplazo de terminales de direccion y frenos.
Requiere reemplazo de bateria. (reemplazo).
Requiere reemplazo de baterias.
Requiere mantenimiento preventivo.
Reemplazo de sello reversible (gas tomado).
Reemplazo de refuerzo de almohadilla de clamps del volante.
Revisar nivel de aceite.
Equipo quedo operando motor sin detalles de fuga de aceite y fluido y se tuvo en observacion por tema de calentamiento de este, equipo funcionando correctamente, con nivel de temperatura normal.
Se recomienda una inspección del equipo en operación para que sea notorio puede tener trabajo de mantenimiento propios del equipo sin real referencia para no causar daños en el equipo.

FECHA DE ATENCIÓN 17/03/2026
SUCURSAL 12450.5

Nombre y Firma del Cliente: Luis Angel Perez
Nombre y Firma del Tecnico: Fernando Menendez
Nombre y Firma del Auditor: Hoja 2

Recomendaciones

- SE RECOMIENDA REALIZAR EL MANTENIMIENTO PREVENTIVO DE LA UNIDAD PERIÓDICAMENTE Y EN FORMA PARA EVITAR DAÑOS EN EL EQUIPO.

EVIDENCIAS

Tipo	*CORRECTIVO*	Ticket	84190		
SAP	70025688	Reparación	*REEMPLAZO DE BUJIÁS*		

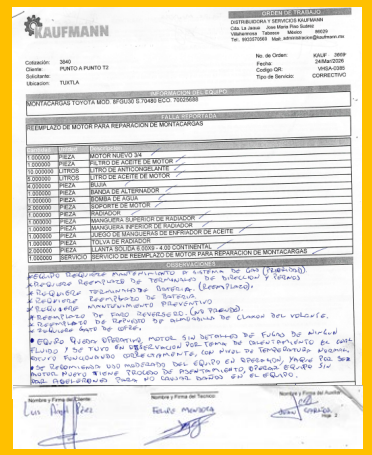

KAUFMANN

DISTRIBUIDORA Y SERVICIOS KAUFMANN
Cda. La Jesus José María Pino Suárez
Villahermosa Tabasco México 86020
Tel.: 9933270564 Mail: administracion@kaufmann.mx

Cotización: 3940
Cliente: PUNTO A PUNTO T2
Solicitante:
Ubicación: TUXTLA

No. de Orden: KAUF 2669
Fecha: 24/Mar/2026
Codigo QR: VHSA-0385
Tipo de Servicio: CORRECTIVO

DESCRIPCIÓN DEL EQUIPO

MONTACARGAS TOYOTA MOD. 8FGU30 S 70480 ECO 2026584

DESCRIPCIÓN DEL SERVICIO

REEMPLAZO DE MOTOR PARA REPARACION DE MONTACARGAS

1.000000	PIEZA	MOTOR NUEVO 3/4
1.000000	PIEZA	FILTRO DE ACEITE DE MOTOR
10.000000	LITROS	LITRO DE ANTICONGELANTE
5.000000	LITROS	LITRO DE ACEITE DE MOTOR
4.000000	PIEZA	BUJIA
1.000000	PIEZA	BANDA DE ALTERNADOR
1.000000	PIEZA	BOMBA DE AGUA
2.000000	PIEZA	SOPORTE DE MOTOR
1.000000	PIEZA	RADIADOR
1.000000	PIEZA	MANGUERA SUPERIOR DE RADIADOR
1.000000	PIEZA	MANGUERA INFERIOR DE RADIADOR
1.000000	PIEZA	JUEGO DE MANGUERAS DE ENFRIADOR DE ACEITE
1.000000	PIEZA	VÁLVULA DE RADIADOR
2.000000	PIEZA	LLANTA SÓLIDA 6.00X9 - 4.00 CONTINENTAL
1.000000	SERVICIO	SERVICIO DE REEMPLAZO DE MOTOR PARA REPARACION DE MONTACARGAS

OBSERVACIONES

Requiere mantenimiento a sistema de gas (Regulador)
Requiere reparación de terminales de bujías y tornillos
Requiere terminales de batería (Reemplazo).
Requiere mantenimiento preventivo
Requiere mantenimiento (Cambio)
Reemplazo de cinto reversible (Cambio)
Requiere de revisión de alineación de clamps del volante.
Requiere cambio de aceite.
Equipo ajeno presenta motor sin detalles de fugas de aceite fluido y se tuvo en observación por temas de calentamiento de este, revisé funcionando correctamente, con nivel de temperatura normal, se recomienda un mantenimiento del equipo en operación ya que se motor nuevo tiene periodo de mantenimiento, ajeno al equipo. Nota: Observación para no causar daños en el equipo.

Nombre y Firma del Cliente: Luis Angel Pérez
Nombre y Firma del Técnico: Eduardo Menéndez
Nombre y Firma del Auditor:

Recomendaciones

- SE RECOMIENDA REALIZAR EL MANTENIMIENTO PREVENTIVO DE LA UNIDAD PERIÓDICAMENTE Y EN FORMA PARA EVITAR DAÑOS EN EL EQUIPO.

EVIDENCIAS

Tipo	*CORRECTIVO*
Ticket	84190
SAP	70025688
Reparación	*REEMPLAZO DE 2 LLANTAS SOLIDAS 6.00X9 – 4.00 CONTINENTAL*

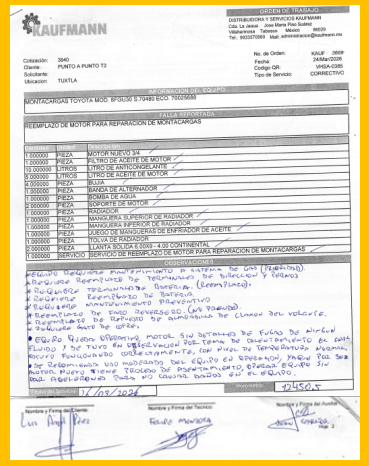

KAUFMANN

ORDEN DE TRABAJO

DISTRIBUIDORA Y SERVICIOS KAUFMANN
Cda. La Jarcia Juan Maria Rico Suárez
Villahermosa Tabasco México 86020
Tel. 9933370569 Mail: administracion@kaufmann.mx

Cotización: 3840
Cliente: PUNTO A PUNTO T2
Solicitante:
Ubicación: TUXTLA

No. de Orden: KAUF 2669
Fecha: 24/Mar/2026
Codigo QR: V4SA-0385
Tipo de Servicio: CORRECTIVO

DESCRIPCIÓN DEL EQUIPO

MONTACARGAS TOYOTA MOD. 8FGU30 S.70480 ECO. 70025688

FALLA REPORTADA

REEMPLAZO DE MOTOR PARA REPARACIÓN DE MONTACARGAS

1.000000	PIEZA	MOTOR NUEVO 3.74
1.000000	PIEZA	FILTRO DE ACEITE DE MOTOR
10.000000	LITROS	LITRO DE ANTICONGELANTE
10.000000	LITROS	LITRO DE ACEITE DE MOTOR
4.000000	PIEZA	SILOX
1.000000	PIEZA	BANDA DE ALTERNADOR
1.000000	PIEZA	BOMBA DE AGUA
2.000000	PIEZA	SOPORTE DE MOTOR
1.000000	PIEZA	RADIADOR
1.000000	PIEZA	MANGUERA SUPERIOR DE RADIADOR
1.000000	PIEZA	MANGUERA INFERIOR DE RADIADOR
1.000000	PIEZA	JUEGO DE MANGUERAS DE ENFRIADOR DE ACEITE
1.000000	PIEZA	TOLVA DE RADIADOR
2.000000	PIEZA	LLANTA SOLIDA 6.00X9 - 4.00 CONTINENTAL
1.000000	SERVICIO	SERVICIO DE REEMPLAZO DE MOTOR PARA REPARACIÓN DE MONTACARGAS

OBSERVACIONES

Equipo requiere mantenimiento a sistema de gas (reparación).
Requiere reparación de terminales de bujías y cables.
Requiere reparación de batería. (Reemplazo).
Requiere reemplazo de batería.
Requiere mantenimiento preventivo.
Reemplazo de sello reversado (lado tornillo).
Reemplazo de refuerzo de aluminio de clamp del volante.
Reparación de arnés.
Equipo requiere apertura motor sin detalles de fuga de aceite, fluido y de tuvo en observación por tema de desvanecimiento de gas. Equipo funcionando correctamente, con nivel de temperatura aceptable. Se recomienda una inspección del equipo en operación para ver si se presenta otro problema de desvanecimiento para evitar sin daños al equipo.

Fecha: 17/03/2026 Kilometraje: 12450.5

Nombre y Firma del Cliente: Luis Angel Pérez
Nombre y Firma del Técnico: Fernando Menéndez
Nombre y Firma del Auditor: Gerardo Hdz. J.

Recomendaciones

- SE RECOMIENDA REALIZAR EL MANTENIMIENTO PREVENTIVO DE LA UNIDAD PERIÓDICAMENTE Y EN FORMA PARA EVITAR DAÑOS EN EL EQUIPO.

EVIDENCIAS

Tipo	*CORRECTIVO*	Ticket	84190
SAP	70025688	Reparación	*LAVADO A PRESIÓN EN GENERAL DE LA UNIDAD.*

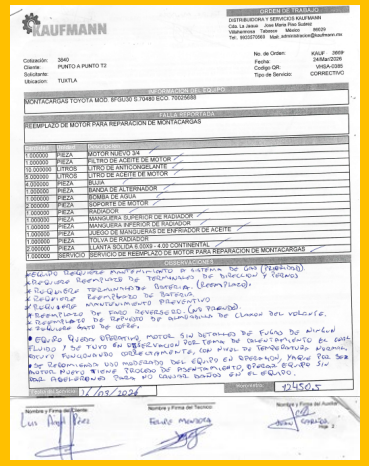

KAUFMANN

ORDEN DE TRABAJO
DISTRIBUIDORA Y SERVICIOS KAUFMANN
Cda. La Jarce Jose Maria Pino Suárez
Villahermosa - Tabasco México 86039
Tel. 9933370569 Mail: administracion@kaufmann.mx

Cotización: 3840
Cliente: PUNTO A PUNTO T2
Solicitante:
Ubicación: TUXTLA

No. de Orden: KAUF 2669
Fecha: 24/Mar/2026
Codigo QR: V4SA-0385
Tipo de Servicio: CORRECTIVO

INFORMACIÓN DEL EQUIPO
MONTACARGAS TOYOTA MOD. 8FGU30 S.70480 ECO. 70025688

FALLA REPORTADA
REEMPLAZO DE MOTOR PARA REPARACIÓN DE MONTACARGAS

1.000000	PIEZA	MOTOR NUEVO 3/4
1.000000	PIEZA	FILTRO DE ACEITE DE MOTOR
10.000000	LITROS	LITRO DE ANTICONGELANTE
10.000000	LITROS	LITRO DE ACEITE DE MOTOR
4.000000	PIEZA	SILOX
1.000000	PIEZA	BANDA DE ALTERNADOR
1.000000	PIEZA	BOMBA DE AGUA
2.000000	PIEZA	SOPORTE DE MOTOR
1.000000	PIEZA	RADIADOR
1.000000	PIEZA	MANGUERA SUPERIOR DE RADIADOR
1.000000	PIEZA	MANGUERA INFERIOR DE RADIADOR
1.000000	PIEZA	JUEGO DE MANGUERAS DE ENFRIADOR DE ACEITE
1.000000	PIEZA	TOLVA DE RADIADOR
2.000000	PIEZA	LLANTA SOLIDA 6.00/9 - 4.00 CONTINENTAL
1.000000	SERVICIO	SERVICIO DE REEMPLAZO DE MOTOR PARA REPARACIÓN DE MONTACARGAS

OBSERVACIONES
Se hizo reparación mantenimiento a sistema de gas (reparado).
Se cambiaron reparaciones de terminales de bujías y tubos.
Se cambiaron reparaciones bateria. (Reemplazo).
Se realizó reemplazo de batería.
Se realizó mantenimiento preventivo.
Reemplazo de cable reversador. (ya terminado)
Reemplazo de tapón de aceite de cambio del volante.
Reemplazo de agua.
Equipo quedó operativo motor sin detalles de fuga de aceite y fluido y se tuvo en observación por temas de calentamiento de fluido y se tuvo en observación, con fuga de temperatura excesiva, pero funcionando correctamente. Con fuga de temperatura excesiva se recomienda una inspección del equipo en operación para ver si se requiere tiene trabajo de mantenimiento preventivo para evitar daños en el equipo.

FIRMA DEL CLIENTE: 17/03/2026 — SUBTOTAL: 12450.5

Nombre y Firma del Cliente: Luis Angel Pérez
Nombre y Firma del Técnico: Fernando Menendez
Nombre y Firma del Auditor: Jesus Gonzalez

Recomendaciones

- SE RECOMIENDA REALIZAR EL MANTENIMIENTO PREVENTIVO DE LA UNIDAD PERIÓDICAMENTE Y EN FORMA PARA EVITAR DAÑOS EN EL EQUIPO.

EVIDENCIAS

Tipo	*CORRECTIVO*	Ticket	84190

SAP	70025688

Reparación	*LAVADO A PRESIÓN EN GENERAL DE LA UNIDAD.*

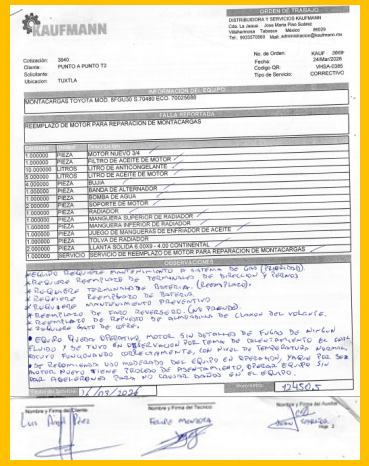

KAUFMANN

ORDEN DE TRABAJO
DISTRIBUIDORA Y SERVICIOS KAUFMANN
Cda. La Jaula Jose Maria Pino Suárez
Villahermosa - Tabasco México 86039
Tel.: 9933370568 Mail: administracion@kaufmann.mx

Cotización: 3840
Cliente: PUNTO A PUNTO T2
Solicitante:
Ubicación: TUXTLA

No. de Orden: KAUF 2859
Fecha: 24/Mar/2026
Codigo QR: VHSA-0385
Tipo de Servicio: CORRECTIVO

INFORMACIÓN DEL EQUIPO
MONTACARGAS TOYOTA MOD. 8FGU30 S.70480 ECO. 70025688

DESCRIPCIÓN DEL SERVICIO
REEMPLAZO DE MOTOR PARA REPARACIÓN DE MONTACARGAS

1.000000	PIEZA	MOTOR NUEVO 3.4
1.000000	PIEZA	FILTRO DE ACEITE DE MOTOR
10.000000	LITROS	LITRO DE ANTICONGELANTE
8.000000	LITROS	LITRO DE ACEITE DE MOTOR
4.000000	PIEZA	SILLIN
1.000000	PIEZA	BANDA DE ALTERNADOR
1.000000	PIEZA	BOMBA DE AGUA
2.000000	PIEZA	SOPORTE DE MOTOR
1.000000	PIEZA	RADIADOR
1.000000	PIEZA	MANGUERA SUPERIOR DE RADIADOR
1.000000	PIEZA	MANGUERA INFERIOR DE RADIADOR
1.000000	PIEZA	JUEGO DE MANGUERAS DE ENFRIADOR DE ACEITE
1.000000	PIEZA	TOLVA DE RADIADOR
2.000000	PIEZA	LLANTA SOLIDA 6.00/9 - 4.00 CONTINENTAL
1.000000	SERVICIO	SERVICIO DE REEMPLAZO DE MOTOR PARA REPARACION DE MONTACARGAS

OBSERVACIONES
Equipo requiere mantenimiento a sistema de gas (reparación).
Requiere reparación de terminales de bulbos y tubos.
Requiere reparación bandeja. (reemplazo).
Requiere reemplazo de baterías
Requiere mantenimiento preventivo
Requiere reemplazo de cinco (4x3 rodado)
Reemplazo de tapón de aceite de cambio del volante.
Reemplazo de tapón de aceite de cambio de carro.
Equipo trabaja operando motor sin detonar de fuera de ahogar fluido y se tuvo en observación por falta de desplazamiento de carro, equipo funcionando correctamente, con nivel de temperatura normal.
Se recomienda una muestra del equipo en operación para ser revisado, puede tener problema de mantenimiento, operador sin capacitación para no causar daños en el equipo.

Subtotal: 12450.5
17/03/2026

Nombre y Firma del Cliente: Luis Angel Pérez
Nombre y Firma del Técnico: Fernando Menéndez
Nombre y Firma del Auditor: Gerardo

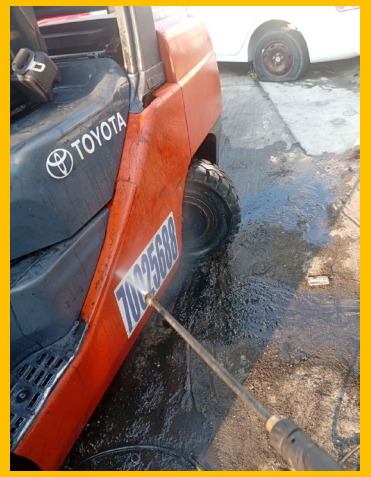

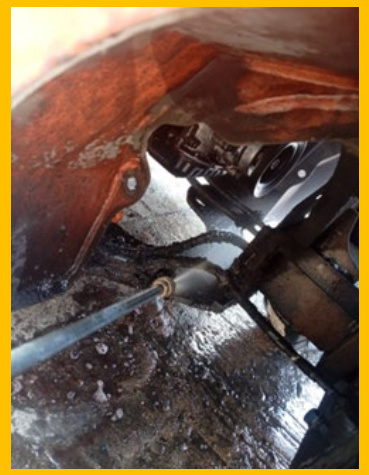

Recomendaciones

- SE RECOMIENDA REALIZAR EL MANTENIMIENTO PREVENTIVO DE LA UNIDAD PERIÓDICAMENTE Y EN FORMA PARA EVITAR DAÑOS EN EL EQUIPO.